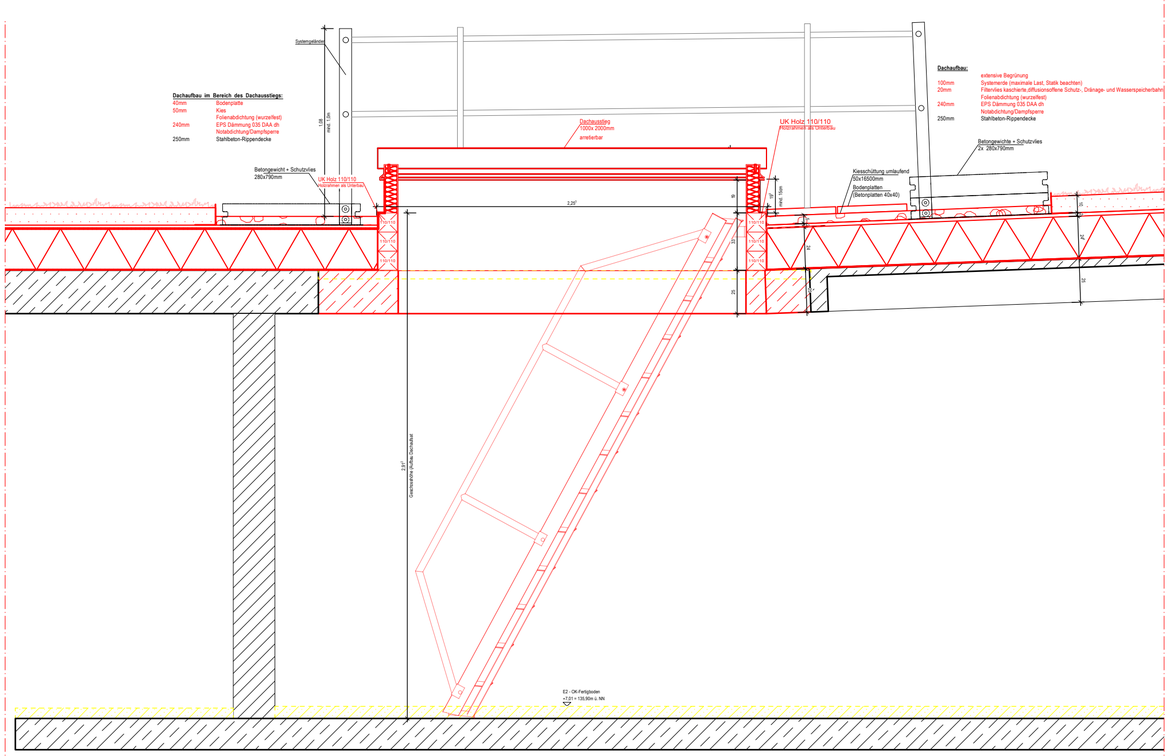

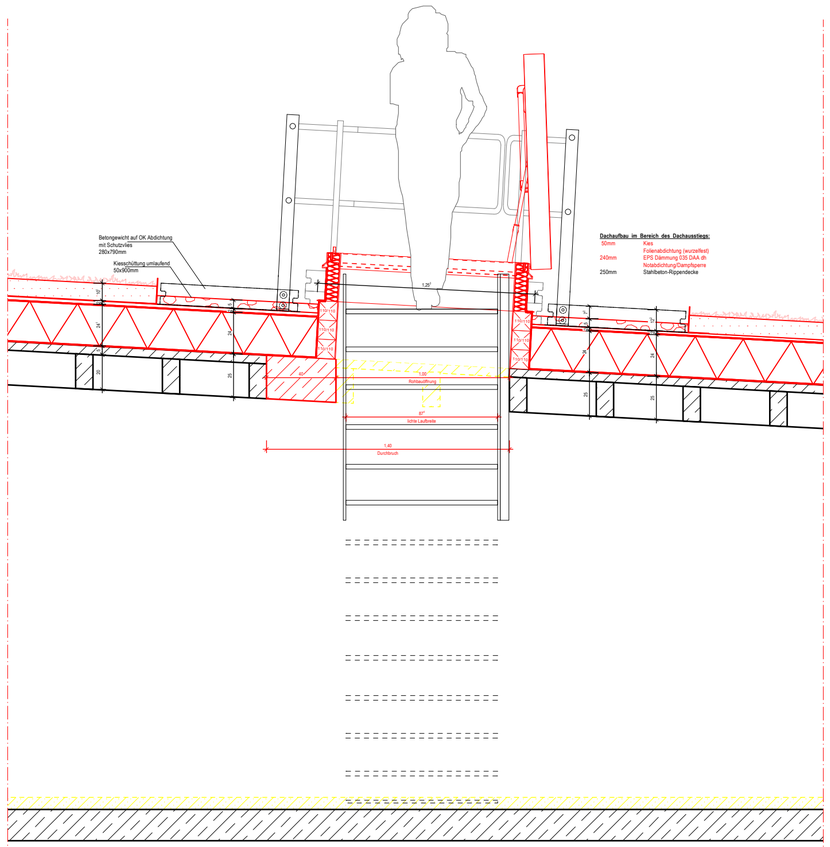

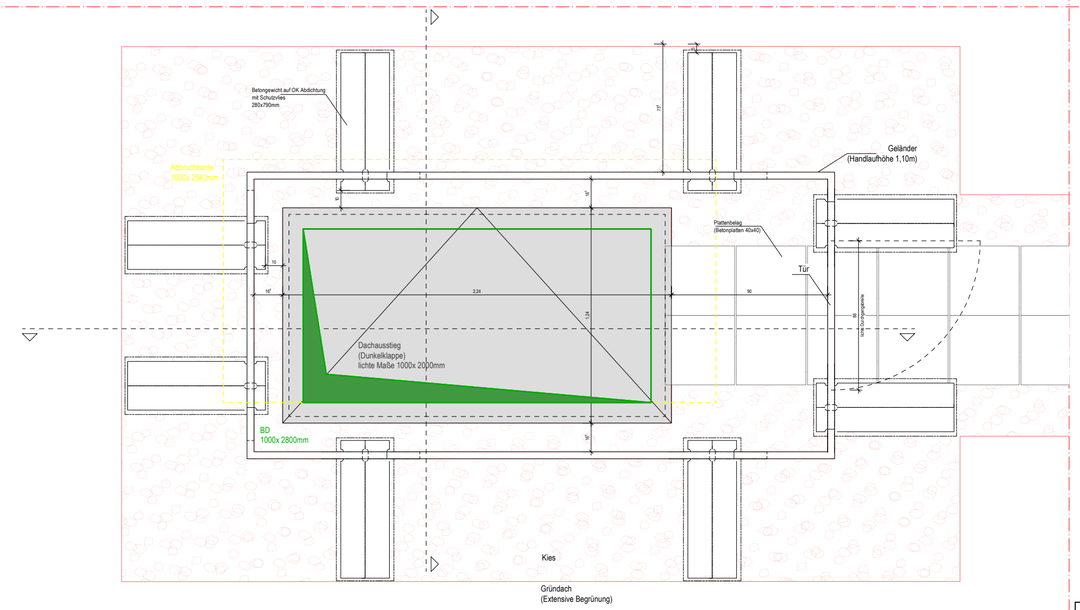

Vorabzug

GEBÄUDENUMMER:	BAUHERR / VERTRETEN DURCH:	PLANER / FACHPLANER:	PROJEKT:	PLANINHALT:	
1271	JOHANNES-GUTENBERG UNIVERSITÄT MAINZ DEZERNAT BAU- & LIEGENSCHAFTSMANAGEMENT ABT. PLANUNG & BAUMANAGEMENT 55128 MAINZ, ACKERMANNWEG 9 TEL. 06131 39-25407, E-MAIL: pbm@uni-mainz.de	**mz³ architekten und ingenieure GmbH** Rheinallee 79-81, 55118 Mainz E-Mail: kontakt@mzdrei.de Webseite: www.mzdrei.de	**1271_BIOCHEMIE_UMBAU ZUM SEMINARGEBÄUDE** Johann-Joachim-Becher-Weg 30 55128 Mainz	Werkplanung 28.07.2026 PLAN-NR. 08_203_5_Dachausstieg_00_p	PLANUNG ARCHITEKTUR Dachausstieg MAßSTAB 1:25